

BALANCE DE SUPERFICIES

SUP. S/MENSURA	34.328,32 m ²	1
SUP. ANEXA	41.300,00 m ²	2
TOTAL	75.628,32 m²	3

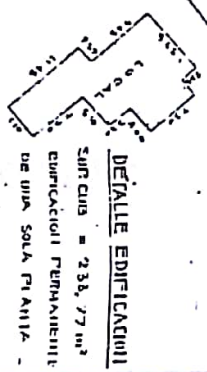

MUNICIPALIDAD DE VICTORIA
ZONA DE ANEGADIZOS

ANEXO A

REP. EXPRTE. N° 21186 M.E.
DIRECCION DE CATASTRO
SOLICITA MENSURA.



PLANO MENSURA DE LA PROPIEDAD UBICADA EN
PCIA DE ENTRE RIOS DPTO. VICTORIA
EDIDO DE LA CIUDAD DE VICTORIA
QUE PRECISE PRESCRIBIR
MUNICIPALIDAD DE VICTORIA

15.325 L-4

ESC. 1:1000
PARTIDA N° 107915
PARA EL MARZO DE 1995

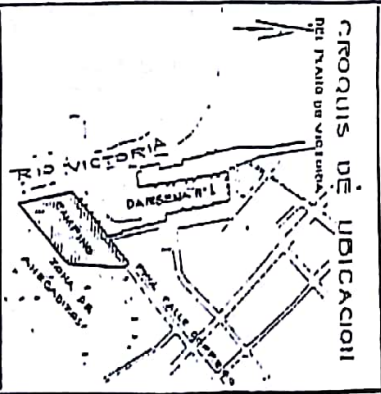

CIRQUIS DE UBICACION
DEL PUNTO DE VENTANA
Municipalidad de Victoria
Miguel A. RIOS
Agrta. MATR. N° 857
DIRECCION DE CATASTRO
ANTECEDENTES
Zona 22

DIRECCION DE PROPIEDAD
DIRECCION DE CATASTRO
DETALLE N° 107915
Miguel Rios
DIRECCION DE CATASTRO

DIRECCION DE CATASTRO
PARA EL
12 JUNIO 1995
REGISTRADO EN LA LEGISLACION
REPUBLICA ARGENTINA